

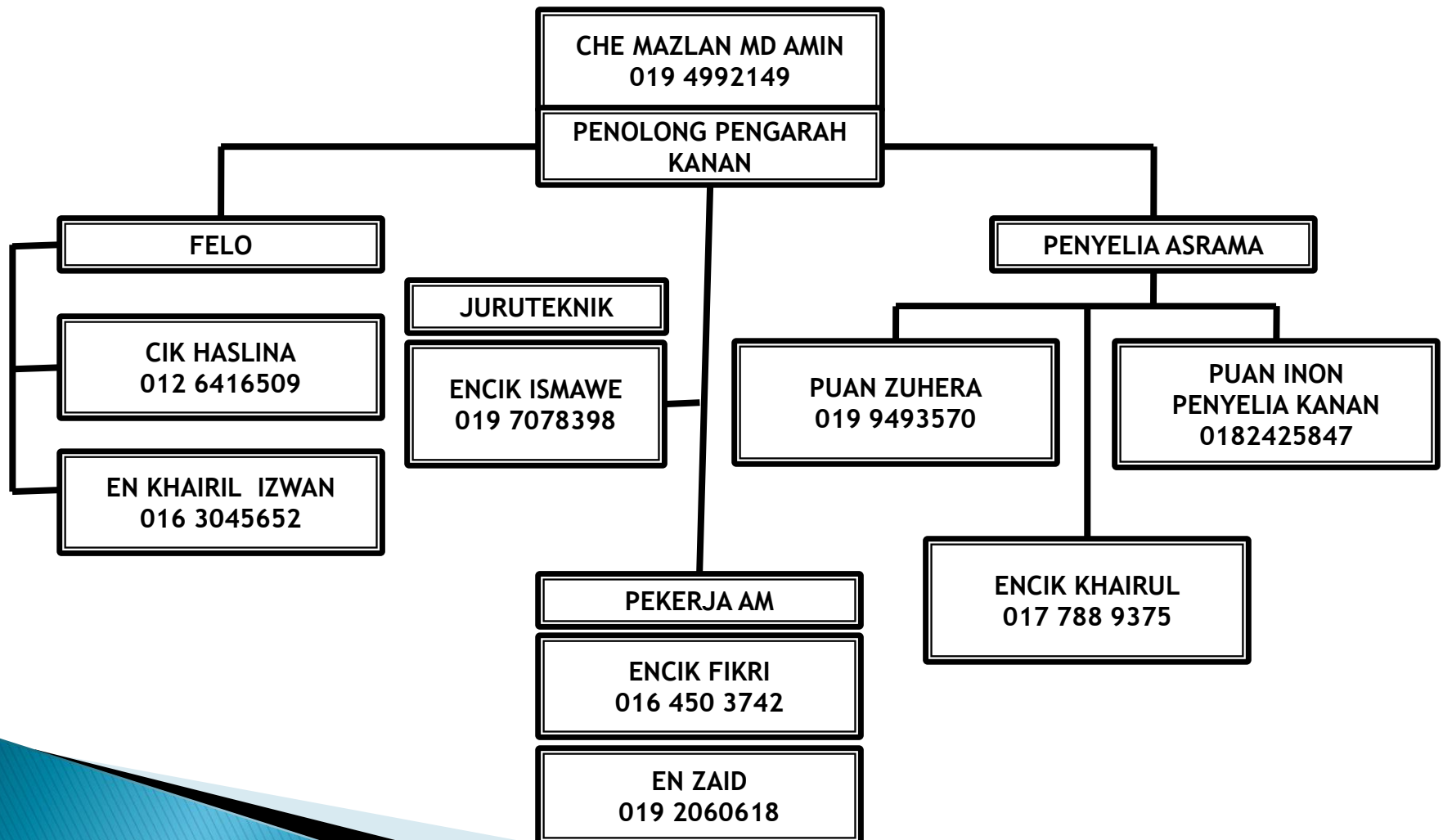

TAKLIMAT
SEKTOR PENGURUSAN & KEDIAMAN PELAJAR
BAHAGIAN HAL EHWAL PELAJAR
KEDIAMAN DESASISWA
KPTM BANGI

SENARAI KAKITANGAN DI SEKTOR PENGURUSAN & KEDIAMAN PELAJAR



PANDUAN & PERATURAN PELAJAR DI KEDIAMAN DSKPTM BANGI

▶ **ETIKA PEMAKAIAN**

- ❖ **Berpakaian kemas, sopan dan bersih pada setiap masa.**
- ❖ **Berpakaian sopan ketika berurusan di pejabat kediaman pelajar.**
- ❖ **Memakai pakaian sukan yang sesuai.**
- ❖ **Dilarang sama sekali berseluar pendek ketika berada di sekitar asrama melainkan di dalam bilik pelajar shj.**
- ❖ **Tidak dibenarkan memakai pakaian yang berlatar belakangkan keganasan atau yang tidak bermoral.**

KELUAR MASUK PELAJAR DI ASRAMA

- ▶ Menggunakan sistem *smart card*
- ▶ Kad ID perlu sepanjang masa berada dengan pelajar.
- ▶ Pelajar diwajibkan untuk *touch* kad ID setiap kali keluar asrama dan ingin masuk asrama.
- ▶ Sistem Smart card ini akan merekod pergerakan keluar masuk di dalam server.
- ▶ Pihak asrama akan mengambil tindakan kepada pelajar yang pulang ke asrama selepas jam 11.00 malam.

BARANG-BARANG PERIBADI

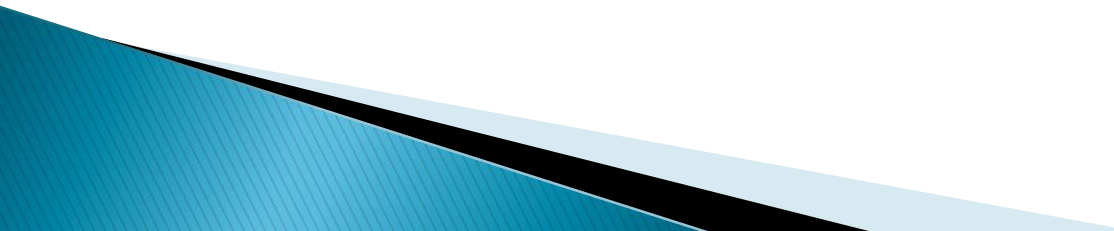
- ▶ **Pastikan barang-barang hak milik pribadi di simpan ditempat yang selamat.**
 - ▶ **Sekiranya berlaku kehilangan atau kerosakan ke atas hak milik pribadi pihak pengurusan asrama tidak akan bertanggungjawab.**
- 

WAKTU KELUAR MASUK

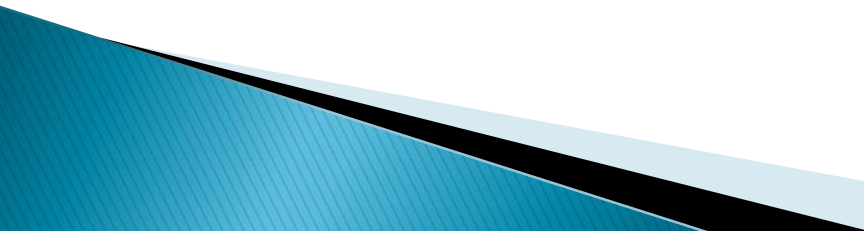
- ▶ Pelajar dibenarkan keluar selewat-lewatnya sehingga 11.00 malam. Selepas pukul 11.00 malam pelajar tidak dibenarkan keluar dari asrama tanpa kebenaran felo atau penyelia yang bertugas.
 - ▶ Sekiranya pelajar perlu keluar asrama atas sebab-sebab tertentu perlulah mendapat kelulusan secara bertulis dari felo atau penyelia yang bertugas.
 - ▶ Pelajar yang pulang ke asrama selepas 11.00 malam tanpa alasan yang munasabah atau sebab-sebab tertentu pihak asrama berhak mengenakan tindakan kompaun atas kesalahan tersebut.
- 

MEROKOK

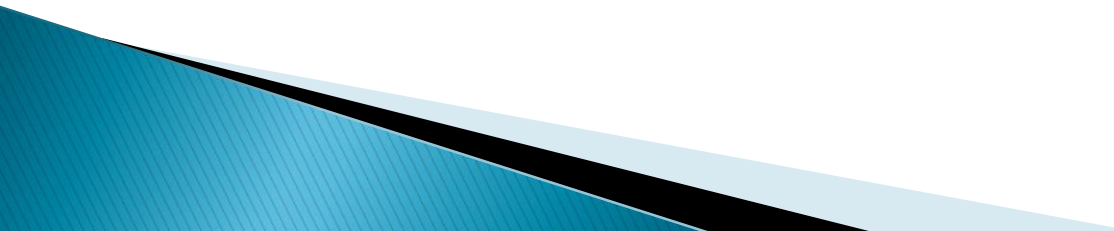
- ▶ **Pelajar tidak dibenarkan sama sekali merokok di dalam bilik atau sekitar kawasan asrama.**
 - ▶ **Tindakan kompaun akan dikenakan kepada pelajar merokok, menjual atau memiliki.**
 - ▶ **Kompaun sebanyak RM100.00 per batang.**
- 

KENDERAAN PELAJAR

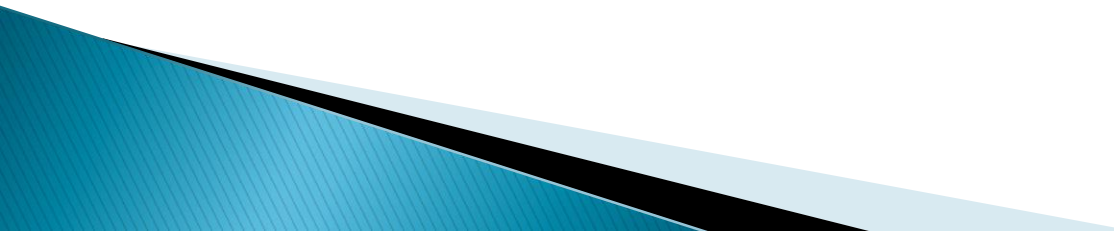
- ▶ **Pelajar perlu mendaftarkan kenderaan pelajar di pejabat asrama. Walaupun kenderaan tersebut tidak diletakkan di dalam kawasan asrama.**
 - ▶ **Pihak asrama berhak mengenakan tindakan iaitu mengunci tayar dan mengenakan tindakan kompaun sekiranya pelajar meletakkan kenderaan ditempat yang salah atau menghalang laluan.**
- 

ETIKA PEMANDUAN KENDERAAN

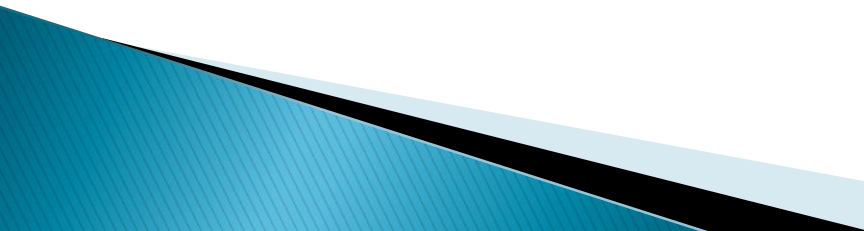
- ▶ Pelajar tidak dibenarkan sama sekali menunggang motorsikal tanpa memakai topi keledar.
 - ▶ Seseorang pelajar yang menunggang motorsikal tidak boleh membawa lebih dari seorang pembonceng.
 - ▶ Pihak asrama tidak akan bertanggungjawab sekiranya pelajar dikenakan saman oleh pihak berkuasa.
 - ▶ Begitu juga dengan pelajar yang menggunakan kereta pihak asrama tidak akan bertanggungjawab sekiranya kenderaan disaman oleh pihak berkuasa kerana meletakkan kenderaan ditempat yang salah.
 - ▶ Seseorang pelajar hendaklah mematuhi semua arahan lalulintas.
- 

ADUAN KEROSAKAN

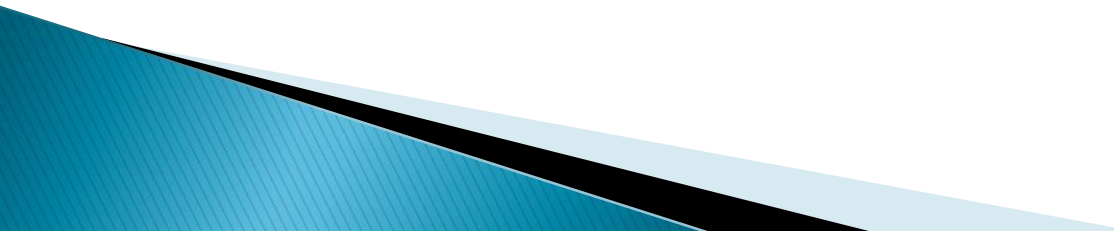
- ▶ Pelajar perlu melaporkan kerosakan bilik dengan mengisi borang aduan kerosakan elektrik dan kemudahan.
 - ▶ Pelajar akan dikenakan tindakan kompaun sekiranya sengaja merosakkan peralatan atau kemudahan yang disediakan.
 - ▶ Pelajar perlu membayar harga semasa peralatan atau perkakasan yang sengaja dirosakkan. Contoh tombol pintu, katil, almari dan sebagainya.
- 

KEBERSIHAN & KECERIAAN BILIK

- ▶ Memastikan bilik dalam keadaan kemas, bersih dan ceria.
- ▶ Pelajar dilarang sama sekali menconteng atau menampal sesuatu di dinding atau perkakasan di dalam bilik.
- ▶ Pastikan setiap pelajar menyusun dengan kemas segala perkakasan atau pakaian di dalam almari yang disediakan.
- ▶ Susun kasut/selipar dengan kemas dan teratur.
- ▶ Tanamkan sifat menjaga kebersihan tandas dan bilik air.
- ▶ Tindakan kompaun akan dikenakan kepada pelajar yang enggan atau sengaja melakukan kekotoran di dalam bilik.
- ▶ Sentiasa amalkan 5S setiap masa iaitu **sisih, susun, sapu, seragam, sentiasa amal.**

WAKTU SENYAP

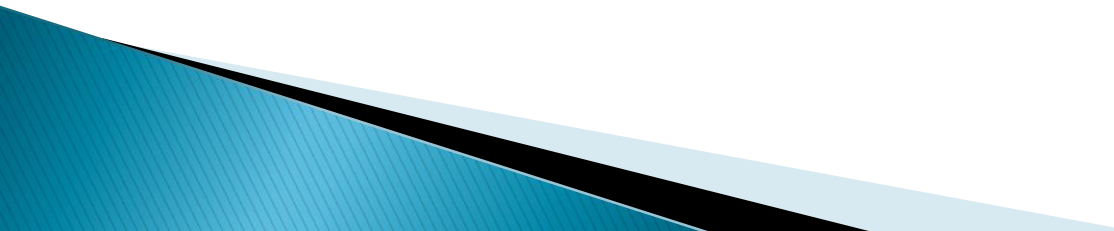
- ▶ **Seseorang pelajar tidak dibenarkan berada diluar bilik asrama selepas jam 11.00 malam hingga 6 pagi tanpa kebenaran pihak pengurusan asrama.**
 - ▶ **Tidak dibenarkan membuat bising dan melakukan sesuatu yang menyebabkan gangguan pada orang lain.**
- 

BUDAYA ASRAMA DSKPTM

- ▶ **Budaya memberi salam.**
- ▶ **Budaya hormat menghormati antara satu sama lain.**
- ▶ **Budaya etika berpakaian di asrama dan di kolej.**
- ▶ **Wujudkan budaya berjimat cermat**
- ▶ **Budaya 5S dalam diri pelajar.**
- ▶ **Amalkan budaya mengemas selepas guna.**

Contoh : susun kerusi selepas digunakan, angkat pinggan selepas makan.

ISU-ISU SEMASA

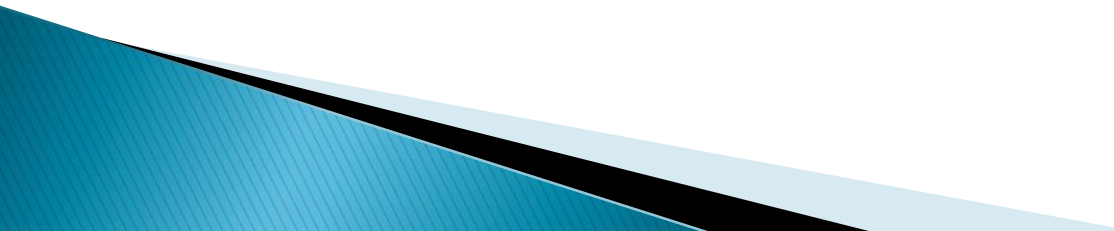
- ▶ Sikap suka membuang sampah melalui tingkap.
 - ▶ Berseluar pendek ketika berada di kawasan asrama.
 - ▶ Membuat bising.
 - ▶ Bilik dalam keadaan yang kotor dan tidak terurus.
 - ▶ Bertukar bilik tanpa kebenaran.
 - ▶ Isu tertinggal kunci bilik
 - ▶ Bersikap kurang sopan kepada staf dan pengawal keselamatan.
- 

PENGGUNAAN PERALATAN ELEKTRIK

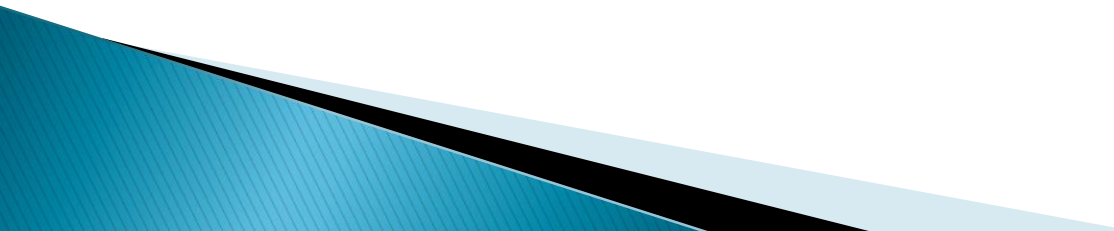
- ▶ Pastikan setiap perkakasan elektrik yang dibawah adalah yang dibenarkan sahaja. *Sila rujuk buku panduan peraturan pelajar.*
 - ▶ Setiap perkakasan yang dibawa perlu didaftarkan dengan pihak pengurusan kediaman.
 - ▶ Lain-lain pertanyaan berkaitan dengan perkakasan elektrik sila rujuk pihak pengurusan asrama.
- 

KEMUDAHAN ASAS

- ▶ Kafetaria
- ▶ Surau
- ▶ Kedai runcit
- ▶ Mesin air coway
- ▶ Kedai dobi
- ▶ Gelanggang futsal/badminton
- ▶ Bilik tv
- ▶ Bilik mesyuarat dan bilik bacaan.
- ▶ Wifi
- ▶ Paking motor berpagar dan cctv
- ▶ Kawalan CCTV